

NOTA DE PRENSA

Las líneas de fibra óptica hasta el hogar (FTTH) sumaron casi un millón y medio de líneas en noviembre

- La telefonía móvil perdió 174.003 líneas en noviembre.

Madrid, 02 de febrero de 2015. – Las líneas FTTH (fibra óptica hasta el hogar) registraron en noviembre de 2014 un aumento de 108.797 líneas y se situaron con un total de 1.452.551 líneas, con un crecimiento interanual del 151,7%. Son los datos de la última Nota Mensual publicada por la CNMC correspondiente al mes de noviembre de 2014.

El total de líneas de banda ancha ha aumentado un 5,9% respecto a noviembre del año anterior, hasta los 12.890.663 millones de líneas, con una proporción de 27,7 líneas por cada 100 habitantes.

23. EVOLUCIÓN DE LA BANDA ANCHA

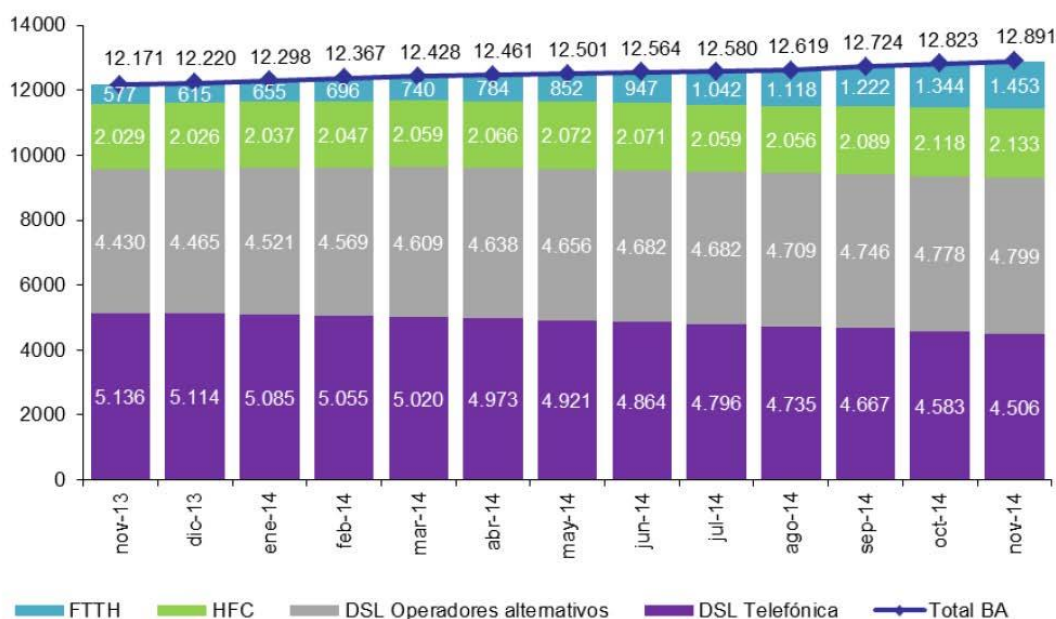

La telefonía móvil, por su parte, perdió en noviembre 174.003 líneas (-255.840 líneas prepago y + 81.837 líneas postpago). El mes se cerró con un parque de líneas móviles de 50.647.955, lo que supone un 1,2% más de líneas respecto al total registrado en noviembre de 2013.

Reproducción permitida solo si se cita la fuente.

Para más información: Tel.+34 91 787 22 04 <http://www.cnmc.es> Correo electrónico: <mailto:prensa@cnmc.es>

Todos los operadores móviles, a excepción de los OMV, registraron pérdidas netas de líneas: Movistar (-79.422), Vodafone (-41.323), Orange (-46.583). Yoigo (-12.842). OMV (+6.167)

13. GANANCIA NETA MENSUAL DE LÍNEAS (en miles)⁷

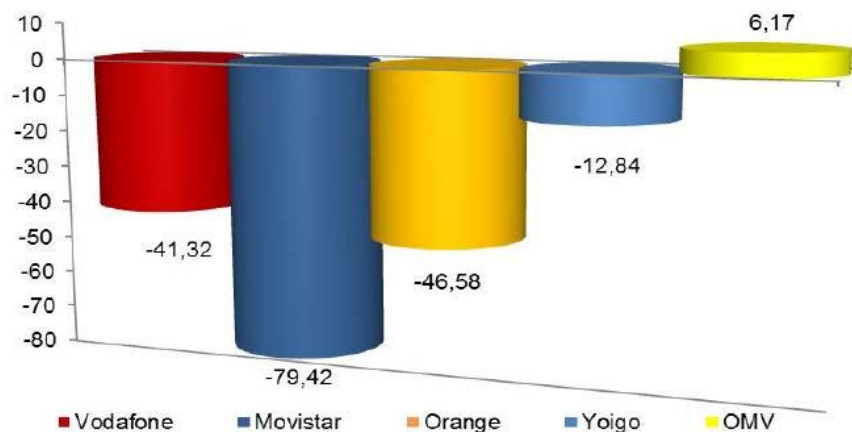

En el mes de noviembre se han portado 460.694 números móviles, lo que supone un descenso del 12% frente al volumen de noviembre de 2013

La telefonía fija ha sumado 10.073 líneas, gracias a las buenas cifras en el segmento residencial. El parque fijo queda en 18,85 millones de líneas, una proporción de 40,5 líneas por cada 100 habitantes. En el mes de noviembre se portaron casi 160 mil números, un 5,9% más que el mismo mes del año anterior.